odesi your dutch design

collection 2018

odesi.nl | odesi.eu | odesi.de | odesi.fr

a collection of timeless dutch design furniture

odesi

Inhoud

content

introductie 4
introduction

ontwerpers 6
designers

tafels 8
tables

salontafels &
bijzettafels 30
coffee tables &
side tables

kasten 40
cabinets

karpetten 42
carpets

lampen 46
lighting

introductie

introduction

over ons

Tijdloze designs van Nederlandse bodem vormen de collectie van Odesi. Your Dutch Design. Natuurlijke materiaalkeuzes en een geraffineerde uitstraling zetten de toon in onze filosofie. Meubels waar u van kunt genieten.

about us

Odesi. Your Dutch Design is a collection of timeless designs from The Netherlands. Our philosophy stems from the best use of natural materials to create the most refined products. Furniture you can enjoy.

tijdloze designs

Wij maken gebruik van eerlijke materialen, gevoed door modische invloeden - maar niet van trends afhankelijk. Toepasbaar in de moderne en hedendaagse interieurs. Odesi maakt het vertrouwde spannend en geeft ieder design een avontuurlijk inslag.

contemporary designs

We use honest materials, inspired by current influences - but not dependent on trends. Suited to modern and contemporary interiors. Odesi makes the familiar exciting and gives every design an adventurous slant.

Nederlandse ontwerpers

Wij werken uitsluitend met Nederlands designtalent die delen in onze visie, zowel bekend als opkomend. Bekijk onze tijdloze Dutch designs en ontdek de signatuur van de ontwerper. Duik in het unieke verhaal achter elk meubel en ervaar het oog voor detail en de liefde voor ambacht.

Dutch designers

We work exclusively with Dutch design talents, both emerging and established, who share our vision. Have a look at our designs and you will discover the designer's mark in each piece. Immerse yourself in the unique story behind every piece and experience the eye for detail and the love for craftmanship.

ontwerpers

designers

Odesi werkt samen met talentvolle Nederlandse ontwerpers. Ieder een unieke persoonlijkheid met een eigen verhaal de bijdragen aan onze filosofie. Tijdloze Dutch designs met een herkenbaar handschrift.
Odesi collaborates with talented Dutch designers. Each one a unique personality with their own perspective that complements out philosophy perfectly. Timeless Dutch designs with a distinctive identity.

Bas Vellokoop

Djanim Fabian van der Schalk

Kees Marcelis

Marc Th. van der Voorn

Marjolein Kap

Peter van de Water

Erik Jansen

Erik Remmers

Remy Meijers

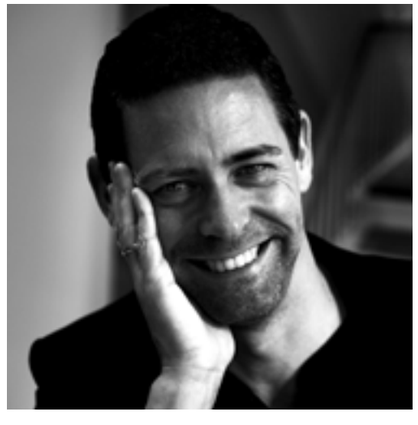

tafels

tables

air

peter van de water

De Air heeft een open en luchtig design. Het onderstel is van staal, maar wekt de illusie dat deze buigbaar is. Bijna zoals gespannen touw. De randen van het massief houten tafelblad zijn verjongd waardoor het blad er slank uit ziet. Dit maakt de air een uiterst elegante tafel.

The Air has an open and airy design. The frame is made from steel but gives the illusion that it is flexible. Almost like high tension rope. The edges of the solid wood table top are tapered that gives the surface a sleek appearance. This makes the Air an exquisitely elegant table.

kleuren / colours

Mist

Charcoal

afmetingen / dimensions

- Air 300: 300 x 90 x 75 cm
- Air 240: 240 x 90 x 75 cm

specificaties / specifications

- Tafelblad: Massief Europees eiken
- Onderstel: Gepoedercoat zwart staal
- Afwerking: 2-componenten olie
- Tabletop: Solid European oak
- Frame: Powder coated black steel
- Finish: Oiled finish

belly

kees marcelis

De Belly is een iconisch design met een pittig karakter. De drie metalen poten zorgen voor stabiliteit en genoeg beenruimte. Het buikje van de Belly is opgebouwd uit lagen, samen vormen ze de trapgewijze ronding wat uniek is aan deze ronde eettafel.

The Belly is an iconic design with a vibrant personality. Three metal legs give the table stability and sufficient leg room. The core of the Belly is made up of layers that together form the step-by-step rounding that is unique to this round dining table.

kleuren / colours

Fenix Bianco Kos

Fenix Beige Luxor

Desktop Pearl

Desktop Pebble

Fenix Nero Ingo

afmetingen / dimensions

- Belly 130: Ø 130 x 76 cm
- Belly 140: Ø 140 x 76 cm
- Belly 150: Ø 150 x 76 cm

specificaties / specifications

- Toplaag tafelblad: Desktop of Fenix
- Onderkant blad: MDF RAL 8022 gespoten
- Poten: Staal RAL 8022 gespoten
- Table top surface: Desktop or Fenix
- Table top body: MDF RAL 8022
- Legs: Steel RAL 8022

* lamp / light: Eikelenboom B.V. / Resident / TRI lamp
* tray: Odesi / Stitch tray

belly oval

kees marcelis

De Belly oval behoort ook tot de Belly familie. De eigenzinnige maar toch vriendelijke ovale vormgeving bied veel ruimte aan weerskanten. De onderkant van de Belly Oval is opgebouwd uit een sculptuur van lagen. Die de prachtige rondingen van het tafelblad accentueren.

The Belly Oval is part of the Belly family. The quirky yet friendly oval shape offers generous space on both sides. The underside of the Belly Oval is made up of a sculpture of layers. This accentuates the beautiful curves of the table top.

kleuren / colours

Fenix
Bianco Kos

Fenix
Beige Luxor

afmetingen / dimensions

› Belly Oval: 240 x 115 x 76 cm

specificaties / specifications

› Toplaag tafelblad: Desktop of Fenix
› Onderkant blad: MDF RAL 8022 gespoten
› Poten: Staal RAL 8022 gespoten
› Table top surface: Desktop or Fenix
› Table top body: MDF RAL 8022
› Legs: Steel RAL 8022

maas

marjolein kap

Wie langer naar de details kijkt komt tot een leuke verrassing: de Maas bestaat uit twee identieke delen die door middel van een sierlijke scheiding met elkaar verbonden worden. De Maas is ontworpen om grote gezelschappen bij elkaar te brengen.

Anyone that pays a little more attention to the details will be pleasantly suprised: The Maas is made from two identical parts that are joined together by means of an elegant separation. The Maas is designed to bring large groups together

kleuren / colours

Mist

Charcoal

afmetingen / dimensions

› Maas 220: 220 x 105 x 76 cm
› Maas 280: 280 x 105 x 76 cm

specificaties / specifications

› Materiaal: Eiken fineer
› Afwerking: 2-componenten olie
› Material: Oak veneer
› Finish: Oiled finish

bold

remy meijers

De Bold eettafel heeft een stoere maar elegante uitstraling. De voet is de eyecatcher van de tafel. Het ontwerp laat zien hoe spannend de combinatie van staal met hout kan zijn. Dit geeft de eettafel een iconische uitstraling.

The Bold dining table has a sturdy but elegant look. The foot is the eyecatcher of the table. The design shows how exciting the combining of steel with wood can be. This gives the dining table an iconic appearance.

kleuren / colours

Silk

Charcoal

kleuren onderstel / colours frame

beigegrijs / beigegrey

Zwart / Black

afmetingen / dimensions

- Bold 240 240 x 105 x 75 cm
- Bold 280 280 x 105 x 75 cm

specificaties / specifications

- Tafelblad: Essen hout
- Onderstel: Gepoedercoat staal
- Afwerking: 2-componenten olie
- Tabletop: Ash wood
- Frame: Powder coated steel
- Finish: Oiled finish

bold square

remy meijers

Bold square is de vierkante variant op de Bold eettafel. Deze eettafel is een statement in elk interieur. De voet is de eyecatcher van het tafelblad en past perfect bij het tafelblad. De mix van natuurlijke materialen geeft de eettafel een iconische uitstraling.

Bold square is the square version of the Bold dining table.This dining table is a statement in every interior. The foot is the eyecatcher of the table and suits the tabletop so well. The mix of natural materials gives the dining table an iconic appereance.

kleuren / colours

Silk

Charcoal

kleuren onderstel / colours frame

beigegrijs / beigegrey

Zwart / Black

afmetingen / dimensions

› Bold 135 135 x 135 x 75 cm
› Bold 155 155 x 155 x 75 cm

specificaties / specifications

› Tafelblad: Essen hout
› Onderstel: Gepoedercoat staal
› Afwerking: 2-componenten olie
› Tabletop: Ash wood
› Frame: Powder coated steel
› Finish: Oiled finish

branch

marc th. van der voorn

De Branch is een karakteristieke tafel met een avontuurlijke inslag. De metalen details in de poten zijn een ware eyecatcher. De diep zwarte kleur van het metaal vormt in combinatie met het hout een contrasterend geheel.

The Branch is an eye cathcing table with an adventurous appeal. The metal details on the legs are a real head turner. The dark black colour of the metal in combination with the wood forms a contrasting whole.

kleuren / colours

Mist

afmetingen / dimensions

› Branch 240: 240 x 100 x 75 cm
› Branch 300: 300 x 100 x 75 cm

specificaties / specifications

› Materiaal: Massief Europees eiken en zwart metaal
› Afwerking: 2-componenten olie
› Material: Solid European oak and black metal
› Finish: Oiled finish

slide

remy meijers

De Slide heeft een robuuste maar ook een gerafineerde uitstraling. Het ontwerp kent geen rechte hoeken: alle vlakken bevinden zich schuin van elkaar met de hellende poten als grootste kenmerk. Een prachtige tafel die gemakkelijk toepasbaar is binnen diverse interieurs.

The Slide has a robust but also a refined appearance. The design has no right angles: all surfaces slant against the other with the sloping legs as the table's biggest feature. A beautiful table that fits easily into any interior.

kleuren / colours

Mist

Charcoal

afmetingen / dimensions

- Slide 240: 240 x 105 x 75 cm
- Slide 300: 300 x 105 x 75 cm

specificaties / specifications

- Materiaal: Massief Europees eiken
- Afwerking: 2-componenten olie
- Material: Solid European Oak
- Finish: Oiled finish

slide bank / bench

remy meijers

De Slide bank is een perfecte aanvulling bij de Slide eettafel. De bank kan ook als los element worden toegepast in uw interieur.

The Slide bench is the perfect addition to the Slide dining table. The bench can also function as an elegant stand alone addition to your interoir.

kleuren / colours

Mist

Charcoal

afmetingen / dimensions

- Slide bank 180: 180 x 40 x 46 cm
  geschikt voor de Slide tafel van 240 cm
  suitable for the Slide table of 240 cm
- Slide bank 240: 240 x 40 x 46 cm
  geschikt voor de Slide tafel van 300 cm
  suitable for the Slide table of 300 cm

specificaties / specifications

- Materiaal: Massief Europees eiken
- Afwerking: 2-componenten olie
- Material: Solid European Oak
- Finish: Oiled finish

solid

remy meijers

Een ronde tafel die werkelijk uniek is. Het blad van de Solid is radiaal opgebouwd waardoor een prachtig lijnenspel ontstaat. De centraal geplaatste voet verdient minstens net zoveel aandacht. De verhouding tussen het zware massieve eiken en de open voet brengt de tafel in balans.

A round table that is truly unique. The Solid table top is built up radially, creating a beautiful line play. The centrally positioned foot deserves at least as much attention. The play between the heavy, solid oak and the open foot brings the table in balance.

kleuren / colours

Mist

Charcoal

afmetingen / dimensions

- Solid 130: Ø 130 x 76 cm
- Solid 150: Ø 150 x 76 cm
- Solid 170: Ø 170 x 76 cm

specificaties / specifications

- Materiaal: Massief Europees eiken
- Afwerking: 2-componenten olie
- Material: Solid European Oak
- Finish: Oiled finish

stringer

bas vellekoop

Bij de Stringer tafel komen vrije tijd en werk samen in een slim ontwerp. De smalle eikenhouten balk (stringer) die in het midden van het tafelblad loopt zorgt voor de stevigheid van het design. Door het uiteinde iets terug te leggen ontstaan er inkepingen in het blad: ideaal om kabels op een terloopse manier naar de grond te leiden. Zo vormt de Stringer een perfecte werk- en leeftafel.

Leisure and work are coming together in one smart design: the Stringer table. The narrow oak plank (stringer) that runs through the middle of the table gives the design strenght. The Stringer is slightly shorter than the table and leaves a small gap in the table top: ideal for running cables. That's why the Stringer is the perfect work and leisure table.

kleuren tafelblad / colours table top

Mist

Charcoal

kleuren onderstel / colours frame

Zwart / Black

Wit / White

Beige grijs / Beige grey

afmetingen / dimensions

› Stringer 240: 240 x 100 x 76 cm
› Stringer 300: 300 x 100 x 76 cm

specificaties / specifications

› Tafelblad: Massief Europees eiken
› Onderstel: Gepoedercoat staal
› Afwerking: 2-componenten olie
› Tabletop: Solid European oak
› Frame: Powder coated steel
› Finish: Oiled finish

spring

kees marcelis

De Spring is fris, luchtig en modern. Het ontwerp heeft meerdere gezichten: aan de lange zijde rank met slanke poten, op de kopse kant licht robuust. Het bovenblad lijkt los te komen van de poten door de donkere afwerking aan de onderzijde van het blad.

The Spring is fresh, airy and modern. The design has many faces: sleek on the long side with slender legs and robust at the head of the table. The table top appears to stand apart from the legs because of the dark finish on the underside of the top.

kleuren / colours

Mist

afmetingen / dimensions

› Spring 240: 240 x 100 x 76 cm
› Spring 300: 300 x 100 x 76 cm

specificaties / specifications

› Materiaal: Europees eiken
› Afwerking: 2-componenten olie
› Material: European oak
› Finish: Oiled finish

salontafels & bijzettafels

coffee tables & side tables

stone

(webshop only)

kees marcelis

Het ontwerp van de Stone is gebaseerd op de vorm van een natuursteen. Door de identieke delen bij elkaar te plaatsen vormt de Stone in zijn totaliteit een dynamisch lijnenspel. De onderkant van de Stone is gemaakt van meerdere lagen hout, elk met een andere vorm. Door de trapse opbouw en de gelaagde structuur komt het ontwerp tot leven.

The design of The Stone is based on the shape of a rock. By placing the identical parts of the Stone together it forms a totality of form through its dynamic line play. The underside of the Stone is made from multiple layers of wood, each one with a different shape. The layer upon layer construction brings the design to life.

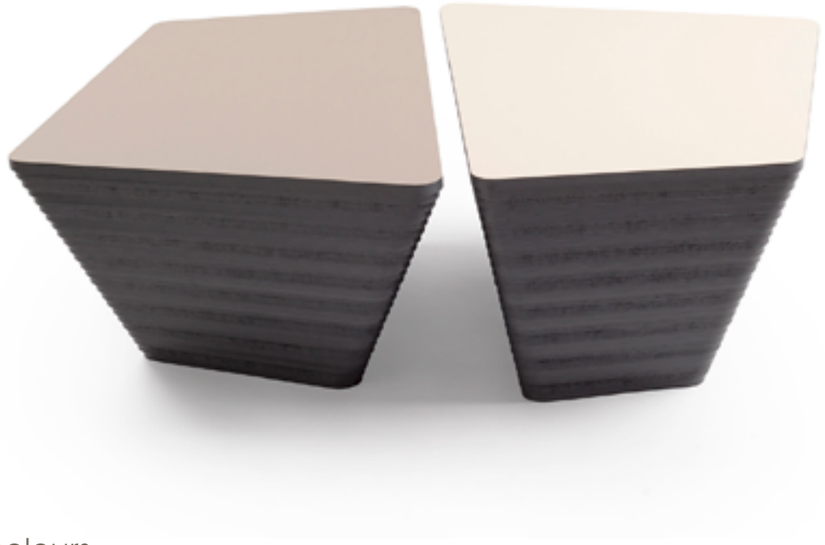

kleuren / colours

Fenix Bianco Kos

Fenix Beige Luxor

Fenix Castoro Ottowa

Fenix Grigio Londra

afmetingen / dimensions

- Lengte / length: 62 cm
- Breedte / width: 46 cm
- Hoogte / height: 30 cm

specifcaties / specifications

- Toplaag: Fenix NTM
- Materiaal: MDF RAL 7044
- Table top surface: Fenix NTM
- Table body: MDF RAL 7044

stone nero ingo (webshop only)

kees marcelis

De stone nero ingo design salontafel in de mat zwarte versie geeft contrast in uw interieur. De Stone is een multifunctioneel ontwerp. Vier identieke delen vormen een complete salontafel. Ieder element is zowel los als geheel een prachtige eenheid.

The stone nero ingo design coffeetable in the matt black version gives a contrast in your interior.
The stone is a multifunctional design. Four identical parts shape a complete coffeetable. Every element is a beautiful unity, both separately and as a whole.

kleuren / colours

fenix
nero ingo

afmetingen / dimensions

- Lengte / length 62 cm
- Breedte / width: 46 cm
- Hoogte / height: 30 cm

specificaties / specifications

- Toplaag: Fenix NTM
- Materiaal: MDF RAL 8022
- Table top surface: Fenix NTM
- Material: MDF RAL 8022

stitch

marc th. van der voorn

Een combinatie van natuurlijk essenhout en stalen frames. Een elegant en verfijnd design. Dat zijn de Stitch salontafels. Verkrijgbaar in verschillende formaten en materialen om eindeloos met te variëren.

A combination of natural ash wood and steel frames. An elegant and sophisticated design. Those are the Stitch coffee tables. Available in different sizes and materials to vary endlessly.

kleuren / colours

Silk

Charcoal

Fenix
Nero Ingo

kleuren onderstel / colours frame

Zwart / Black

Beige grijs / Beige grey

afmetingen / dimensions

› stitch round	Ø 50 x 30,5 cm
› stitch round	Ø 72 x 42 cm
› stitch rectangulum	80 x 48 x 36 cm
› stitch rectangulum	95 x 42,5 x 30,5 cm

specificaties / specifications

› Materiaal:	Essen of Fenix
› Afwerking essen:	2-componenten olie
› Material:	Ash or Fenix
› Finish ash:	Oiled finish

stitch tray

marc th. van der voorn

De marmeren tray met een gefacetteerde rand maakt het design helemaal af. Het is een mooie, functionele accessoire voor de Stitch salontafellijn. De Stitch Tray heeft een gleuf in de MDF voet van de tray en is speciaal gemaakt om op de metalen buis van de salontafelblad te plaatsen.
Als losse accessoire op een eettafel geeft de Stitch tray ook een leuk accent.

The marble tray with a facetted edge completes the design and is a beautiful but also a functional accessory for the Stitch coffee table. The Stitch Tray has a slot in the MDF base of the tray and is specially made to place on the metal tube of the coffee table top.
You can also use Stitch tray as a seperate accessory for a dining table.

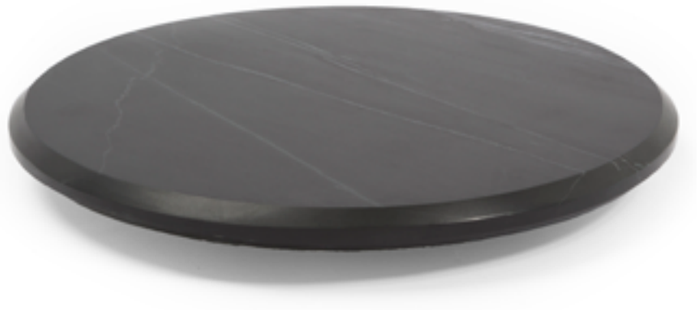

kleuren / colours

wit / white

zwart / black

afmetingen / dimensions

› Ø 34 x H 4 cm

specificaties / specifications

› Materiaal: Marmer en MDF voet
› Material: Marble and MDF foot

level

erik remmers

De Level is een tijdloos en gemakkelijk toepasbaar design. Elk van de drie verschillende maten zijn in twee kleuren leverbaar. Het leuke is dat deze op een speelse manier te combineren zijn. De Level is toepasbaar als zowel een bijzettafel als salontafel.

The Level is a timeless and easy to incorporate design. Each of the three different sizes are available in two colours. It's uplifting that they can be combined in a playful way. The Level is a great side table or coffee table.

kleuren / colours

Zwart Staal / Black Steel

Wit Staal / White Steel

afmetingen / dimensions

- Level 90: Ø 90 x 30 cm
- Level 70: Ø 70 x 23 cm
- Level 40: Ø 40 x 46 cm

specificaties / specifications

- Poten: Staal gelakt
- Blad: Massief Europees eiken
- Afwerking: Olie 2-componenten
- Legs: Painted Steel
- Table top: Solid European oak
- Finish: Oiled finish

frames

erik jansen

Minimalistisch, rechthoekig en strak, dat zijn de Frames. Een set van twee houten bijzettafels. Ideaal voor een modern interieur met warme materialen. De twee tafels lijken identiek, maar zijn in werkelijkheid gespiegeld.

Minimalistic, angular and sleek, that's the Frames. A set of two wooden side tables. Perfect for a modern interior with warm materials. The two tables look identical but are in fact mirror images of the other.

kleuren / colours

Mist

Charcoal

afmetingen / dimensions

per deel / per piece:

- Lengte / length: 28 cm
- Breedte / width: 23 cm
- Hoogte / height: 45 cm

specificaties / specifications

- Materiaal: Massief Europees eiken
- Afwerking: 2-componenten olie
- Material: Solid European Oak
- Finish: Oiled finish

kasten

cabinets

hidden (XL)

erik jansen

De Hidden is een slim ontwerp die een eenheid van rust uitstraalt. De voorwerpen kunnen compleet uit het zicht verborgen worden of juist op een subtiele manier worden geëtaleerd.

Verkrijgbaar in twee formaten: een formaat voor leesboeken en een formaat voor grotere boeken en ordners (Hidden XL).

The Hidden cabinet is a smart design that radiates a unity of calm. Objects can be completely hidden from view or displayed in a subtle, restrained manner.

Available in two formats: one for novels and another for larger books and lever arch files (Hidden XL).

afmetingen / dimensions

Per deel / per piece

- Hoogte /height: 220 cm
- Diepte / depth: 32 cm
- Breedte / width: 22 cm (Hidden)
- Breedte /width: 33,5 cm (Hidden XL)

specificaties / specifications

- Materiaal: Eiken fineer op MDF
- Afwerking: Gelakt
- Material: Oak veneer on MDF
- Finish: Matte Lacquer

karpetten

carpets

twine

(webshop only)

odesi

De Twine bestaat uit omlijningen in drie kleurtinten grijs die vloeiend in elkaar overlopen. Het zuivere scheerwol is afkomstig uit Nieuw-Zeeland. De hand geknoopte structuur geeft de Twine een natuurlijke uitstraling.

The Twine is made from outlines in three shades of grey that flow into one another. The pure new wool comes from New Zealand. The hand knotted structure gives the Twine a natural appearance.

kleuren / colours

Gemêleerd grijs /
Blended grey

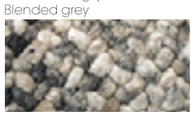

afmetingen / dimensions

- 200 x 200 cm
- 250 x 250 cm
- 300 x 300 cm
- Maatwerk afmetingen zijn mogelijk.
- Made to your specification upon request.

specificaties / specifications

- Materiaal: Wol (100% scheerwol) en jute
- Material: Wool (100% pure wool) and jute

tracks

odesi

(webshop only)

Twee patronen worden in afwisselende banen (Tracks) gecombineerd. Het oppervlak van het wollen vloerkleed is het beste te beschrijven als een structuur van bolvormige knopen. Deze zijn dik genoeg om heerlijk zacht op te lopen en te zitten.

The two patterns are combined in alternating rows (Tracks). The surface of te woollen carpet is best described as a structure of round knots. They are thick enough to walk on and still comfortable enough to sit on.

kleuren / colours

Gebroken wit / Off White
Wol / Wool

Lichtgrijs / Light Grey
Wol / Wool

Antraciet / Antracite
Wol / Wool

afmetingen / dimensions

- 200 x 200 cm
- 200 x 250 cm
- 200 x 290 cm
- Maatwerk afmetingen zijn mogelijk.
- Made to your specification upon request.

specificaties / specifications

- Materiaal: Wol (100% scheerwol) en jute
- Material: Wool (100% pure wool) and jute

verlichting

lighting

flower

(webshop only)

djanim fabian van der schalk

De Flower bestaat uit gefreesde bladvormige elementen van bamboe. Deze bloemvormige lamp is een ware eyecatcher boven uw eettafel. De lamp is verkrijgbaar in twee formaten: Small en Large.

The Flower is made from carved leaf shaped bamboo elements. This flower shaped lamp is a real conversation piece for above your dining table. The lamp is available in two sizes: Small and Large.

afmetingen / dimensions

› Flower large: Ø 100 x 22 cm
› Flower small: Ø 64 x 22 cm

specificaties / specifications

› Bladen: Bamboe
› Snoer: Zwart gevlochten katoen
› Montage: Plafondkap meegeleverd
› Fitting: E27 fitting

› Leaves: Bamboo
› Cord: Black braided cotton
› Montage: Ceiling cover included
› Socket: E27 Socket

Contact
Lulofsstraat 55-36
2521 AL The Hague
The Netherlands

T: +31(0)70-3898859
E: info@odesi.nl

a natural elegance for every room with a dutch flair

odesi. your dutch design